

XVI CAMPAMENTOS  
PARA HERMANOS Y HERMANAS DE  
NIÑOS Y NIÑAS CON CÁNCER

I



CAMPAMENTOS AECC

Sant Esteve de Palautordera  
Del 6 al 10 de septiembre de 2020  
Gratuitas

Este año, más que nunca, la AECC - Catalunya Contra el Cáncer de Barcelona organiza los 16<sup>ª</sup>. Campamentos lúdicos y terapéuticos dirigidos a hermanos y hermanas de niños y niñas con cáncer.

El **objetivo** de estos campamentos es disfrutar de un conjunto de actividades lúdicas y deportivas y conocer y establecer nuevas relaciones con niños y jóvenes en una situación similar.

De la mano de los psicooncólogos de la AECC se realizan **talleres psicoemocionales** que permiten expresar y compartir la experiencia de tener un familiar enfermo. Y como no dejan de ser unas colonias lúdicas, también habrán **actividades de aventura, piscina, granja, gincana, excursiones, manualidades y juegos de noche**.

Todo ello en plena naturaleza al pie del Parque Natural del Montseny (a 42 km de Barcelona ciudad), en la **casa de campamentos "Castell de Fluvià"** en Sant Esteve de Palautordera.

La casa cuenta con un director y coordinador de campamentos, monitores de tiempo libre titulados, personal de cocina y mantenimiento, aparte de las psicólogas de la AECC.

### **¿QUIÉN SE PUEDE APUNTAR?**

**Niños, niñas y jóvenes de entre 7 y 17 años con un hermano o hermana que tenga o haya tenido cáncer.**

Si queréis participar, **llamar al 932 002 099**, solicita el dossier de inscripción y devuélvelo con la documentación solicitada. **La fecha máxima de inscripción será el 27 de agosto.**

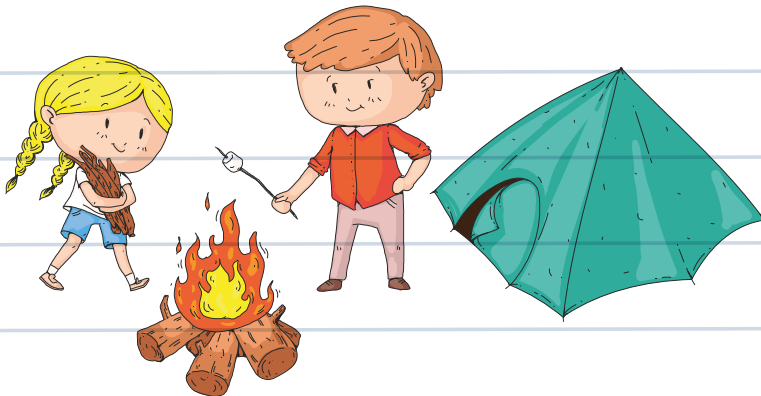

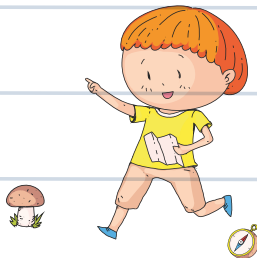
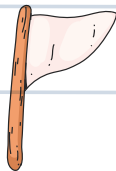

## TRANSPORTE

El traslado de ida y vuelta de los participantes en la casa de colonias se realizará con vehículo particular por parte de las familias.

**Llegada:** Domingo 6 de septiembre de 2020

**Salida:** Jueves 10 de septiembre de 2020

La hora exacta de llegada y salida, por motivos organizativos y para evitar aglomeraciones, se comunicará una vez se hayan cerrado las inscripciones.

### **Punto de encuentro:**

Casa de campamentos Castell de Fluvià

Camí del castell de fluvià, 08461 Sant Esteve de Palautordera

GPS 41.721562, 2.414705

## MEDIDAS DE PREVENCIÓN COVID-19

**Las actividades se llevarán a cabo siguiendo las indicaciones y los Criterios Generales para la Organización de las Actividades de Ocio Educativo que ha establecido la Generalitat de Catalunya** este verano 2020 el contexto excepcional de emergencia sanitaria derivada del Covid-19.

Para consultar las medidas de higiene y prevención que se adoptarán, podéis consultar en [www.rosadelsvents.es](http://www.rosadelsvents.es).

## CONDICIONES DE CANCELACIÓN

En el supuesto de que la Asociación Española Contra el Cáncer (AECC) (SP Barcelona) se viera obligada a cancelar estos campamentos por causas derivadas del contexto excepcional de emergencia sanitaria que estamos viviendo en los últimos meses, se notificaría a través de los medios de comunicación oportunos y con la mayor antelación posible a la fecha de inicio de los mismos.



Travessera de les Corts, 268. Barcelona  
barcelona@aecc.es - www.aecc.es - 932 002 099

f t i @aeccbcn

Con la colaboraci3n de:

Fundaci3n *Àurea*