

¿Qué es la biopsia líquida?

Es una nueva técnica que permite la detección de células tumorales o de biomarcadores tumorales en fluidos corporales, principalmente en sangre.

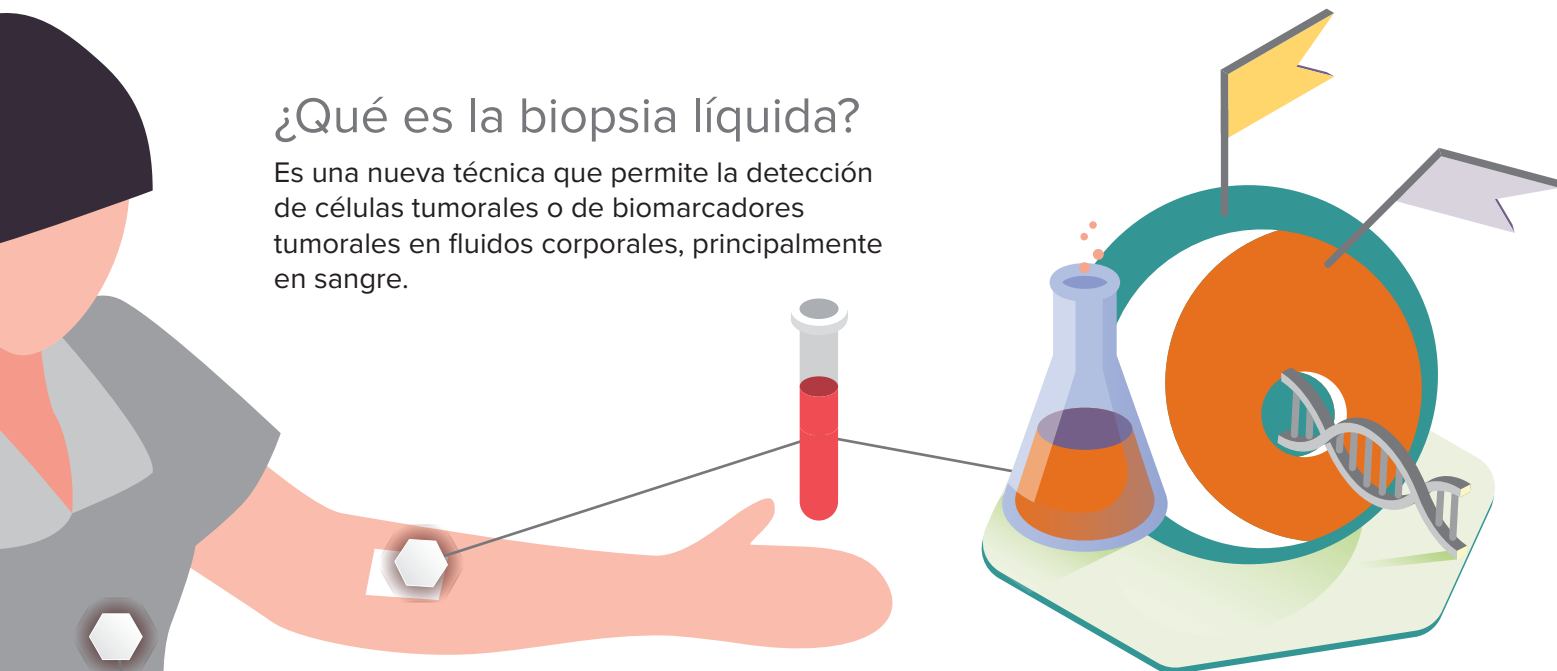

¿Para qué se utiliza?

Esta técnica es capaz de detectar la presencia de un bajo número de células tumorales, lo que permite el diagnóstico de la enfermedad en un estadio temprano. Además al ser una técnica no invasiva, se puede efectuar con frecuencia para seguir de cerca la eficacia del tratamiento y predecir posibles recaídas.

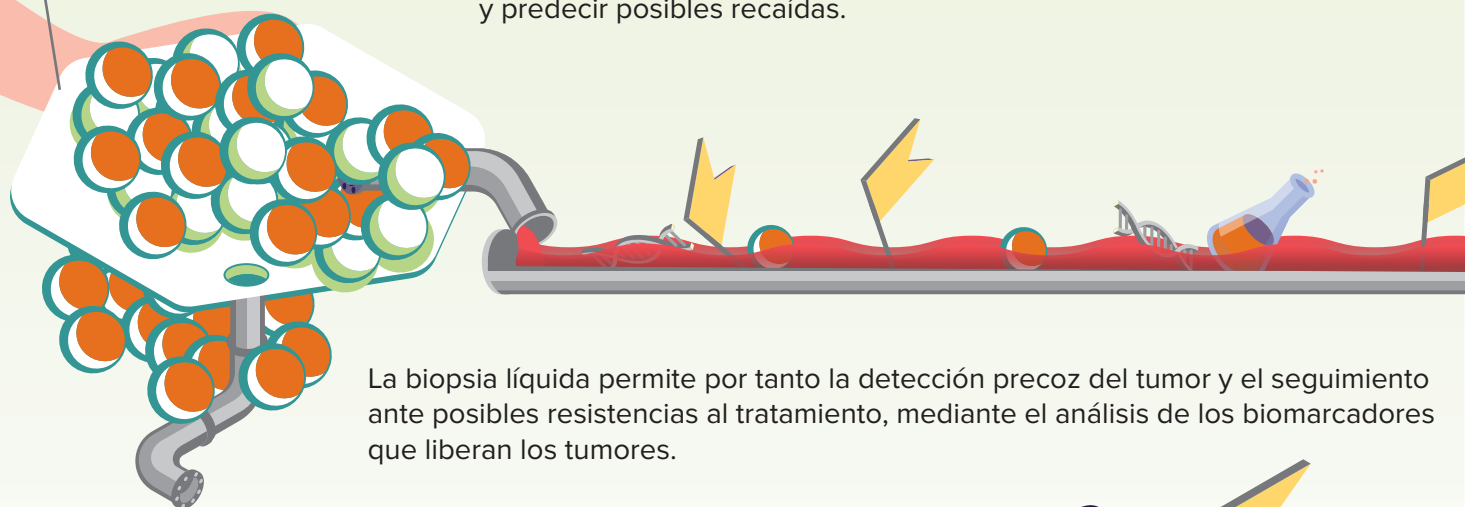

La biopsia líquida permite por tanto la detección precoz del tumor y el seguimiento ante posibles resistencias al tratamiento, mediante el análisis de los biomarcadores que liberan los tumores.

¿Qué hacen los científicos ?

Gracias a la investigación se están desarrollando herramientas complejas que permiten la detección de biomarcadores tumorales a muy baja concentración.

